

Total de visitas - 2010	1.136
média mensal - 2010	95
Total de visitas - 2011	13.759
média mensal - 2011	1.147
Total de visitas - 2012	19.828
média mensal - 2012	1.652
Total de visitas - 2013	26.065
média mensal - 2013	2.172
jan/14	1.537
fev/14	1.320
mar/14	1.810
abr/14	1.987
mai/14	2.166
jun/14	2.159
jul/14	2.711
ago/14	2.639
set/14	2.456
out/14	
nov/14	
dez/14	
TOTAL	18.785
média mensal - 2014	2.087

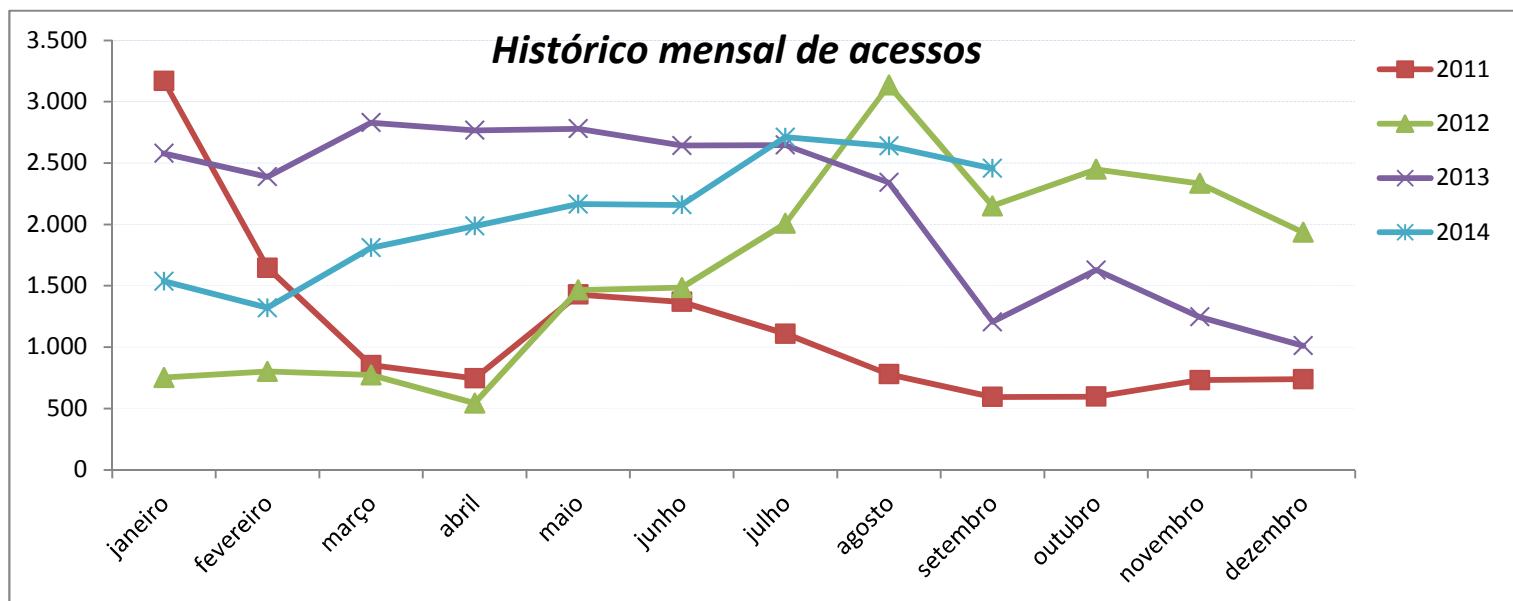

Posição em 30 de setembro de 2.014

Acessos	15 Bases mais Acessadas do Catálogo	Formato
3.016	Execução Orcamentária	WebService
2.625	Cidadão.SP - Guia de Serviços Públicos do Governo do Estado de São Paulo	CSV
2.047	Orçamento do Estado de São Paulo	CSV
1.903	Tribunal de Contas do Estado - Portal do Cidadão - API	API
1.801	Banco de Informações de Pessoal, Reflexos e Encargos Sociais do Estado - Cadastro Unificado	CSV
1.644	Informações dos Municípios Paulistas - IMP	API
1.096	PED - Pesquisa de Emprego e Desemprego - RMSP	TXT
1.087	Produto Interno Bruto - PIB Regional	XLS
1.017	Informações Eleitorais	TXT
936	Acessa São Paulo	XLS
930	AIIM - Auto de Infração e Imposição de Multa	-
832	Governo Aberto SP	CSV
801	Multas de Trânsito	-
783	Registro Civil - Tabulação de Microdados	CSV
714	Índice Paulista de Responsabilidade Social - IPRS	CSV

Bases cadastradas e disponíveis para download por Órgãos - Setembro/2014

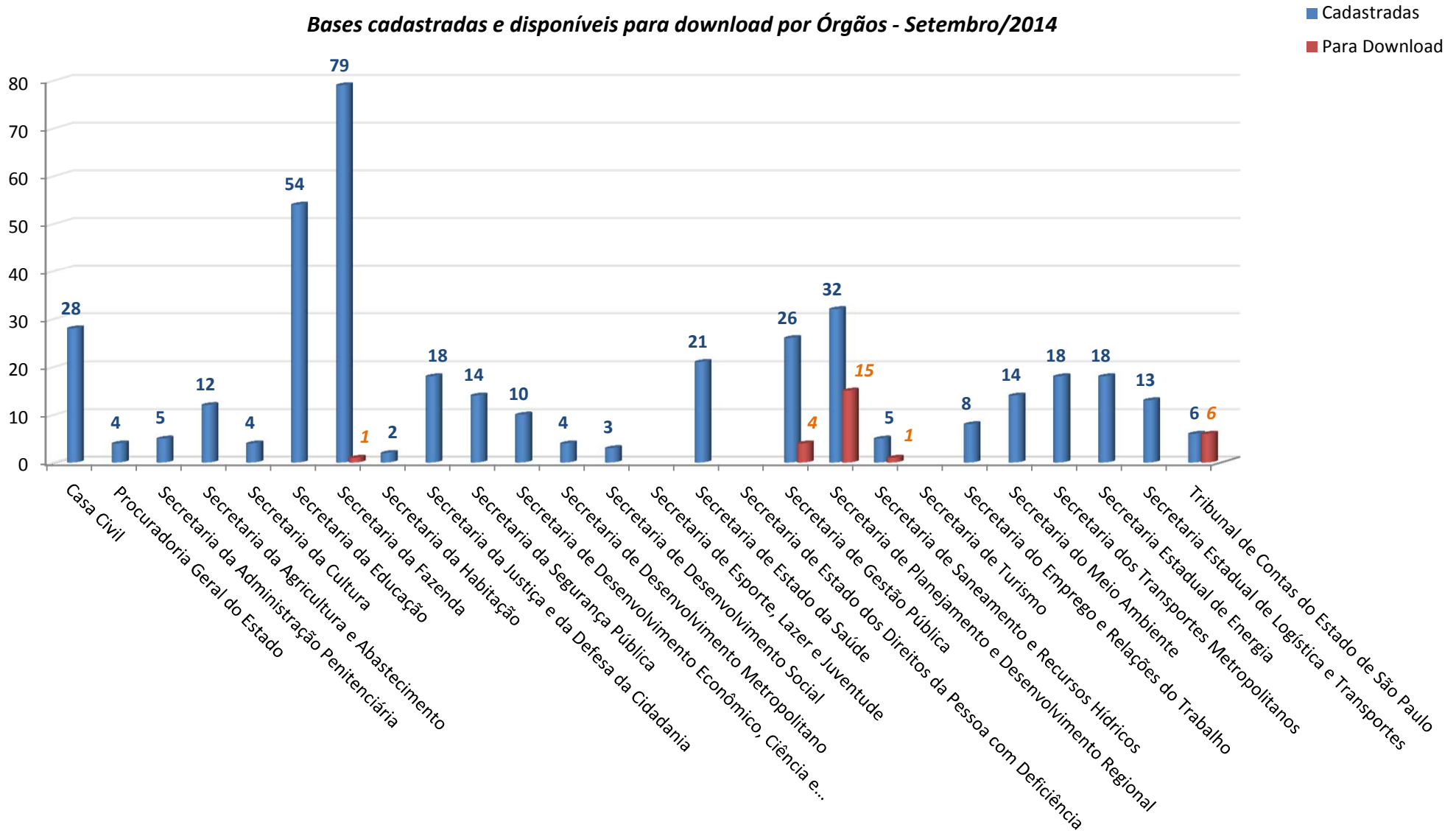

Posição em 30 de setembro de 2.014

	Nome da Base	14/04/2014	14/05/2014	16/06/2014	03/07/2014	01/08/2014	01/09/2014	30/09/2014	% de crescimento mensal (setembro)
1	Execução Orcamentária (Webservice)	2.862	2928	2.944	2.950	2976	2.995	3.016	0,70
2	Cidadão.SP - Guia de Serviços Públicos do Governo do Estado de São Paulo (CSV)	2.500	2514	2.531	2.570	2586	2.609	2.625	0,61
3	Orçamento do Estado de São Paulo (CSV)	1.400	1424	1.447	1.465	1979	2.032	2.047	0,74
4	Tribunal de Contas do Estado - Portal do Cidadão (API)	1.836	1858	1.868	1.876	1887	1.900	1.903	0,16
5	Banco de Informações de Pessoal, Reflexos e Encargos Sociais do Estado - Cadastro Unificado (CSV)	1.172	1175	1.177	1.180	1743	1.797	1.801	0,22
6	Informações dos Municípios Paulistas - IMP (API)	1.620	1622	1.631	1.634	1634	1.641	1.644	0,18
7	PED - Pesquisa de Emprego e Desemprego - RMSP (TXT)	1.068	1068	1.069	1.092	1092	1.095	1.096	0,09
8	Produto Interno Bruto - PIB Regional (XLS)	1.082	1082	1.082	1.082	1083	1.087	1.087	0,00
9	Informações Eleitorais (TXT)	1.003	1004	1.005	1.008	1011	1.015	1.017	0,20
10	Acessa São Paulo (XLS)	797	826	857	872	898	926	936	1,08
11	Governo Aberto SP (CSV)	813	814	817	823	824	829	832	0,36
12	Registro Civil - Tabulação de Microdados (CSV)	769	771	772	776	778	780	783	0,38
13	Índice Paulista de Responsabilidade Social - IPRS (CSV)	703	705	707	709	710	714	714	0,00
14	Piesp - Pesquisa de Investimentos Anunciados no Estado de São Paulo (XLS)	656	656	656	659	659	662	662	0,00
15	Projeções Populacionais Seade (TXT)	583	583	584	586	586	587	587	0,00
16	Informações dos Distritos da Capital - IMP Distritos (CSV)	408	411	412	417	418	420	420	0,00
17	IPVS - Índice Paulista de Vulnerabilidade Social (CSV)	285	286	287	291	291	294	294	0,00
18	Relação dos Órgãos Colegiados Estaduais (CSV)	22	22	23	25	173	209	210	0,48
19	Informações sobre Recursos Hídricos do Estado de São Paulo (XLS)	19	19	27	31	34	52	54	3,85
20	Produto Interno Bruto - PIB Mensal (XLS)	19	19	22	23	25	28	28	0,00
21	Produto Interno Bruto - PIB Municipal (XLS)	17	19	19	20	22	23	23	0,00
22	Aspectos Econômico-Financeiros e Administrativos dos Municípios Paulistas (CSV)	-	-	-	-	-	15	23	53,33
23	Produto Interno Bruto - PIB Trimestral (XLS)	6	6	8	8	10	12	12	0,00
24	Dados Gerais dos Municípios Paulistas (CSV)	-	-	-	-	-	3	8	166,67
25	Saúde nos Municípios Paulistas (CSV)	-	-	-	-	-	3	9	200,00
26	Órgãos Fiscalizados pelo Tribunal de Contas do Estado de São Paulo - TCESP (CSV)	-	-	-	-	-	-	1	0,00
27	Pareceres Prévios do Tribunal em Contas de Prefeituras e o Julgamento pelas Câmaras Municipais (CSV)	-	-	-	-	-	-	1	0,00

